



# MALLE ROUTIERE



**Coupon réponse à retourner impérativement pour le 7 Juillet 2017**

L'Apel de l'école .....  
désire emprunter la **malle routière** (numéroter les cases de 1 à 5 : 1 correspondant à votre 1<sup>er</sup> choix)

	Du 4 Septembre au 13 Octobre 2017		Du 6 Novembre au 15 Décembre 2017
	Du 8 Janvier au 16 Février 2018		Du 12 Mars au 20 Avril 2018
	Du 14 Mai au 22 Juin 2018		

Nom du Président .....  
Adresse : .....  
.....  
Téléphone : .....  
Mail : .....

**Important : Joindre un chèque de 100 € (un seul chèque même pour plusieurs réservations).**  
**Ce chèque sera encaissé et remboursé à la fin de l'année scolaire sous réserve de pertes ou détériorations éventuelles.**

Tampon de l'école

Fait à ..... Le .....  
Signature du Chef d'établissement **ET** du Président Apel

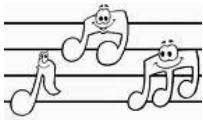

# MALLE MUSICALE



**Coupon réponse à retourner impérativement pour le 7 Juillet 2017**

L'Apel de l'école .....  
désire emprunter la **malle musicale** (numéroter les cases de 1 à 5 : 1 correspondant à votre 1<sup>er</sup> choix)

	Du 4 Septembre au 13 Octobre 2017		Du 6 Novembre au 15 Décembre 2017
	Du 8 Janvier au 16 Février 2018		Du 12 Mars au 20 Avril 2018
	Du 14 Mai au 22 Juin 2018		

Nom du Président .....  
Adresse : .....  
.....  
Téléphone : .....  
Mail : .....

**Important : Joindre un chèque de 100 € (un seul chèque même pour plusieurs réservations).**  
**Ce chèque sera encaissé et remboursé à la fin de l'année scolaire sous réserve de pertes ou détériorations éventuelles.**

Tampon de l'école

Fait à ..... Le .....  
Signature du Chef d'établissement **ET** du Président Apel

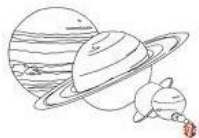

# MALLE PLANETAIRE



**Coupon réponse à retourner impérativement pour le 7 Juillet 2017**

L'Apel de l'école .....  
désire emprunter la **malle planétaire** (numéroter les cases de 1 à 5 : 1 correspondant à votre 1<sup>er</sup> choix)

	Du 4 Septembre au 13 Octobre 2017		Du 6 Novembre au 15 Décembre 2017
	Du 8 Janvier au 16 Février 2018		Du 12 Mars au 20 Avril 2018
	Du 14 Mai au 22 Juin 2018		

Nom du Président .....  
Adresse : .....  
.....  
Téléphone : .....  
Mail : .....

**Important : Joindre un chèque de 100 € (un seul chèque même pour plusieurs réservations).**  
**Ce chèque sera encaissé et remboursé à la fin de l'année scolaire sous réserve de pertes ou détériorations éventuelles.**

Tampon de l'école

Fait à ..... Le .....  
Signature du Chef d'établissement **ET** du Président Apel



# MALLE JONGLERIE



**Coupon réponse à retourner impérativement pour le 7 Juillet 2017**

L'Apel de l'école .....  
désire emprunter la **malle jonglerie** (numéroter les cases de 1 à 5 : 1 correspondant à votre 1<sup>er</sup> choix)

	Du 4 Septembre au 13 Octobre 2017		Du 6 Novembre au 15 Décembre 2017
	Du 8 Janvier au 16 Février 2018		Du 12 Mars au 20 Avril 2018
	Du 14 Mai au 22 Juin 2018		

Nom du Président .....  
Adresse : .....  
.....  
Téléphone : .....  
Mail : .....

**Important : Joindre un chèque de 100 € (un seul chèque même pour plusieurs réservations).**  
**Ce chèque sera encaissé et remboursé à la fin de l'année scolaire sous réserve de pertes ou détériorations éventuelles.**

Tampon de l'école

Fait à ..... Le .....  
Signature du Chef d'établissement **ET** du Président Apel



# MALLE CORPS HUMAIN



Coupon réponse à retourner impérativement pour le **7 Juillet 2017**

désire emprunter la **malle corps humain** (numéroter les cases de 1 à 5 : 1 correspondant à votre 1<sup>er</sup> choix)

	Du 4 Septembre au 13 Octobre 2017		Du 6 Novembre au 15 Décembre 2017
	Du 8 Janvier au 16 Février 2018		Du 12 Mars au 20 Avril 2018
	Du 14 Mai au 22 Juin 2018		

Nom du Président .....

Adresse : .....

Téléphone : .....

Mail : .....

**Important : Joindre un chèque de 100 € (un seul chèque même pour plusieurs réservations).**  
**Ce chèque sera encaissé et remboursé à la fin de l'année scolaire sous réserve de pertes ou détériorations éventuelles.**

Tampon de l'école

Fait à ..... Le .....

Signature du Chef d'établissement **ET** du Président Apel



# MALLE Kamishibai-Marionnettes



Coupon réponse à retourner impérativement pour le **7 Juillet 2017**

désire emprunter la **malle Kamishibai-Marionnettes** (numéroter les cases de 1 à 5 : 1 correspondant à votre 1<sup>er</sup> choix)

	Du 4 Septembre au 13 Octobre 2017		Du 6 Novembre au 15 Décembre 2017
	Du 8 Janvier au 16 Février 2018		Du 12 Mars au 20 Avril 2018
	Du 14 Mai au 22 Juin 2018		

Nom du Président .....

Adresse : .....

Téléphone : .....

Mail : .....

**Important : Joindre un chèque de 100 € (un seul chèque même pour plusieurs réservations).**  
**Ce chèque sera encaissé et remboursé à la fin de l'année scolaire sous réserve de pertes ou détériorations éventuelles.**

Tampon de l'école

Fait à ..... Le .....

Signature du Chef d'établissement **ET** du Président Apel